comprarcasa.
REDE IMOBILIÁRIA DA APEMIP

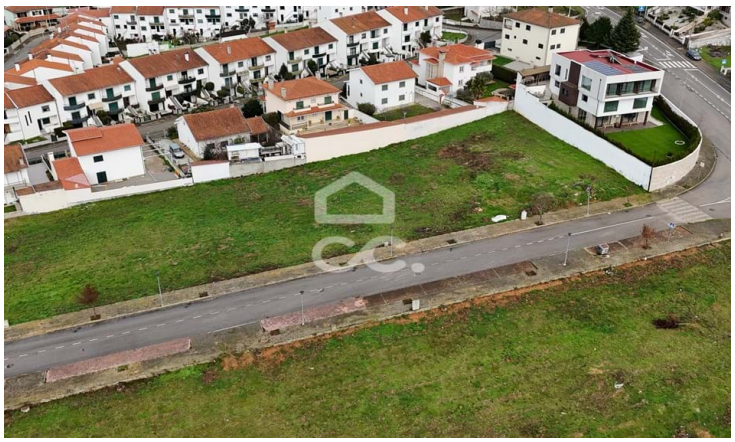

Obra nueva

75.000 €

Vilar de Nantes, Chaves, Vila Real

Referência: 322/T/02262

Parcela de terreno para construcción de chalet, con una superficie total de 797 m2, situada a tan solo 5 minutos del centro de Chaves. Se beneficia de una excelente exposición al sol y vistas panorámicas de la ciudad. Situado en una zona tranquila y residencial, ideal para aquellos que buscan calidad de vida y cercanía al centro urbano.

Tiago Gomes Fernandes - Mediação Imobiliária, Lda
APEMIP: 5090 / AMI: 10147 - Telefone: (+351) 276309100