comprarcasa.
REDE IMOBILIÁRIA DA APEMIP

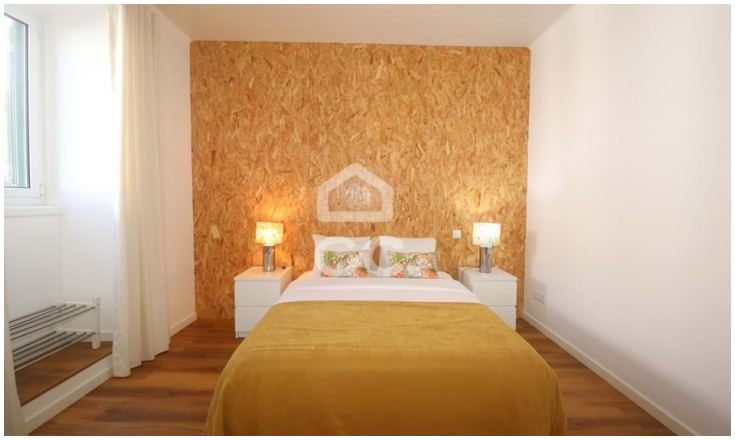

Villa T4

Ponta Delgada (São Pedro), Ponta Delgada, Ilha de São Miguel

Precio bajo

Referência: 326/M/03675

Casa de 4 Dormitorios y Apartamento de 1 Dormitorio. Ubicación privilegiada. Aparcamiento privado. Proximidad al comercio y a los servicios. Posibilidad de monetizar. Renovado. Dos frentes urbanos. Excelente exposición al sol.

Verdadetemática, M.I., Lda.
APEMIP: 5133 / AMI: 10697 - Telefone: (+351) 296719719