comprarcasa.
REDE IMOBILIÁRIA DA APEMIP

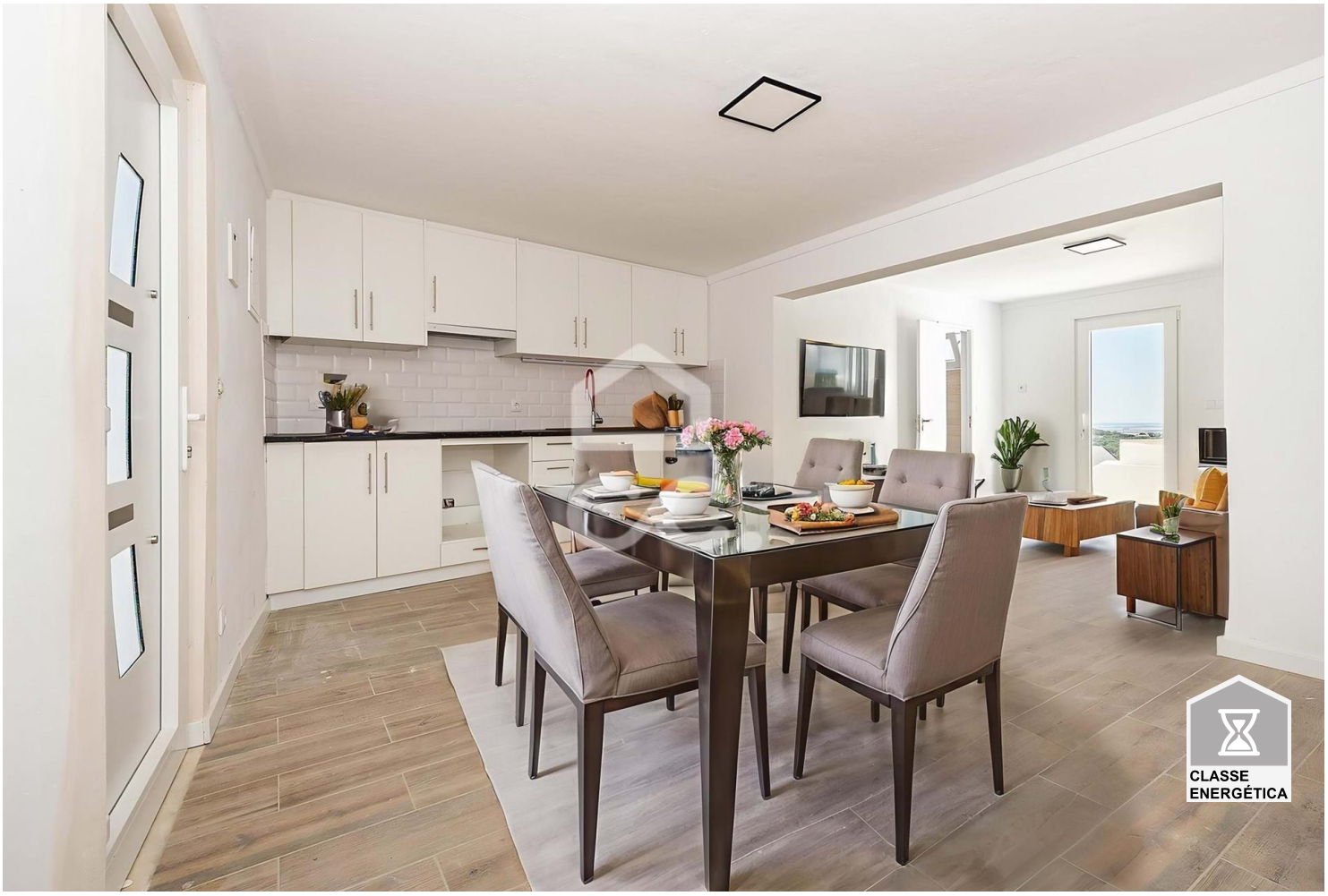

Villa T3

São Bartolomeu do Outeiro e Oriola, Portel, Évora

134.000 €

Referência: 318/M/03605

Nível Verde - Soc. Mediação Imobiliária, Unipessoal, Lda.
APEMIP: 4792 / AMI: 8303 - Telefone: (+351) 266 742 342