comprarcasa.
REDE IMOBILIÁRIA DA APEMIP

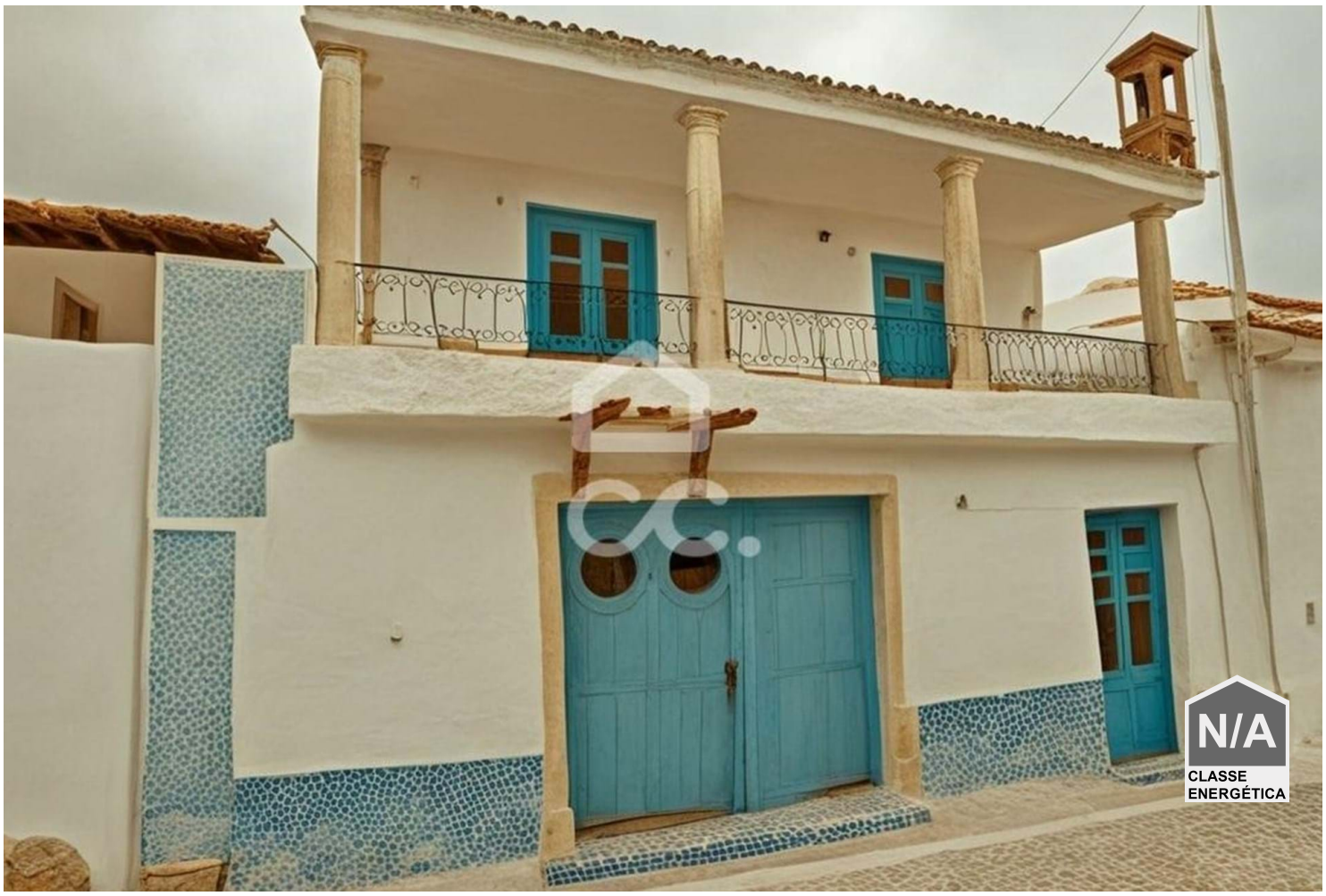

Villa T2

14.000 €

Águas Frias, Chaves, Vila Real

Referência: 322/M/02346

A solo 10 minutos del centro de Chaves, esta villa de 140 m2 en estado de abandono es perfecta para quienes quieran crear un proyecto totalmente personalizado. Con una estructura recuperable y grandes espacios, ofrece espacio para explorar tu creatividad, ya sea una residencia única, un estudio o un proyecto innovador.Una oportunidad para inversores o para quienes buscan una casa en un pueblo acogedor

Tiago Gomes Fernandes - Mediação Imobiliária, Lda
APEMIP: 5090 / AMI: 10147 - Telefone: (+351) 276309100