comprarcasa.
REDE IMOBILIÁRIA DA APEMIP

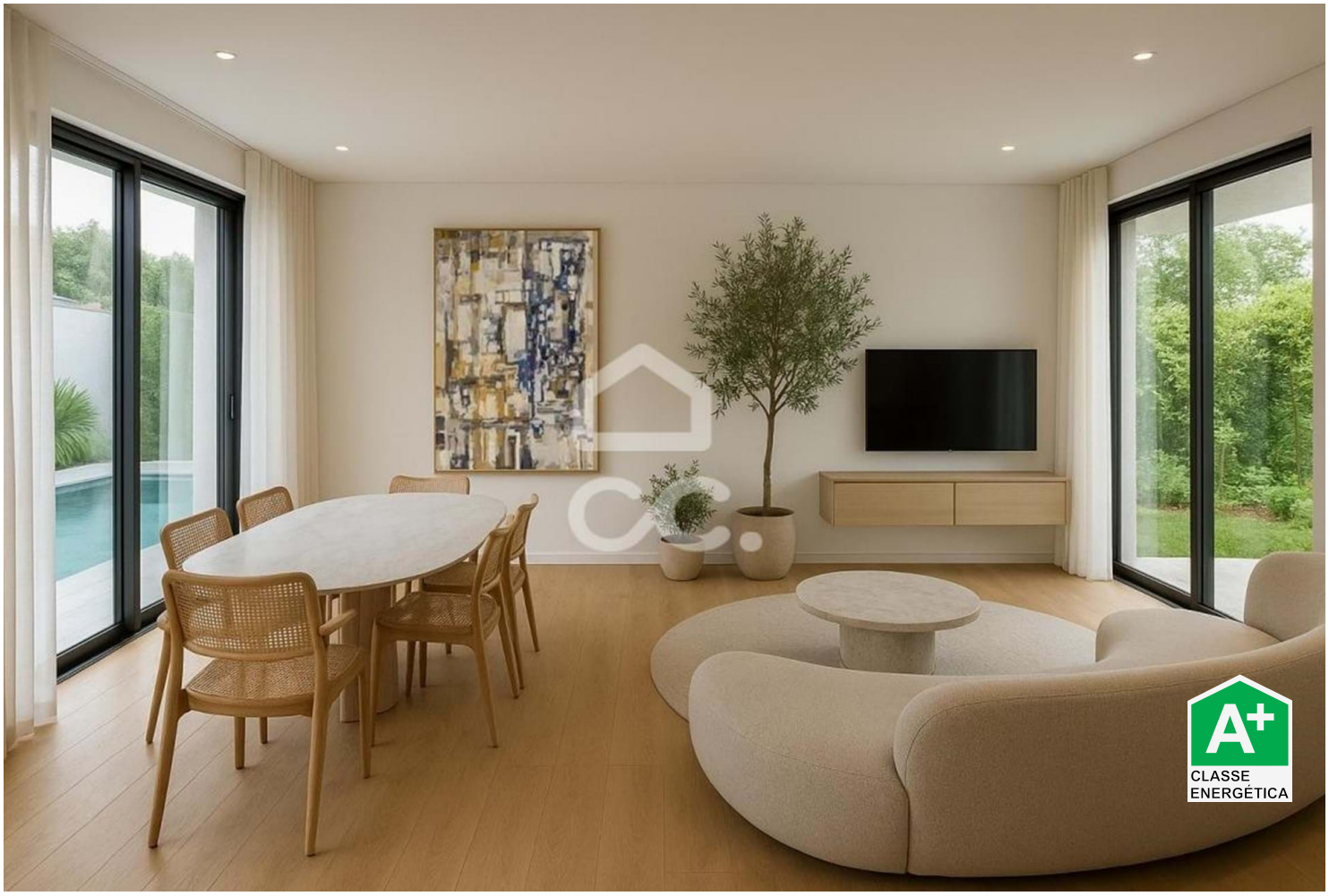

Villa T4

640.000 €

Caparica e Trafaria, Almada, Setúbal

Referência: 406/M/00023

Descubra la escapada perfecta en el pueblo de Charneca da Caparica. Ubicada en una zona tranquila, esta propiedad cuenta con 3 amplios dormitorios y una superficie total de 215m2. Con una calificación energética de A+, esta vivienda ofrece confort y eficiencia energética. La villa se encuentra en una generosa parcela de 268m2, lo que le permite disfrutar de los espacios exteriores y de la piscina para relajarse y divertirse. No pierdas la oportunidad de poseer este tesoro escondido. ¡Agenda tu visita ahora!

SPIRALQUALITY - UNIPESSOAL LDA.
APEMIP: 6684 / AMI: 25553 - Telefone: (+351) 967 433 543