comprarcasa.
REDE IMOBILIÁRIA DA APEMIP

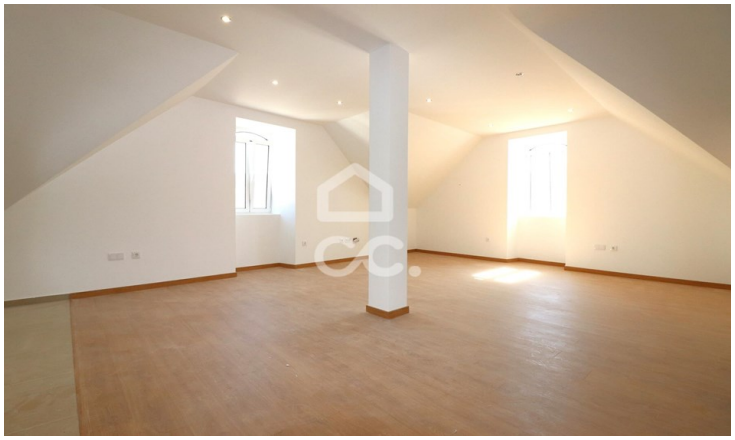

Piso T0

Avelar, Ansião, Leiria

Precio bajo

Referência: 385/A/00957

Apartamento de obra nueva T0 en alquiler en el centro de Vila do Avelar.

NATURAL CHARISMA - MEDIAÇÃO IMOBILIÁRIA, LDA.
APEMIP: 6007 / AMI: 17415 - Telefone: (+351) 916 993 345