comprarcasa.
REDE IMOBILIÁRIA DA APEMIP

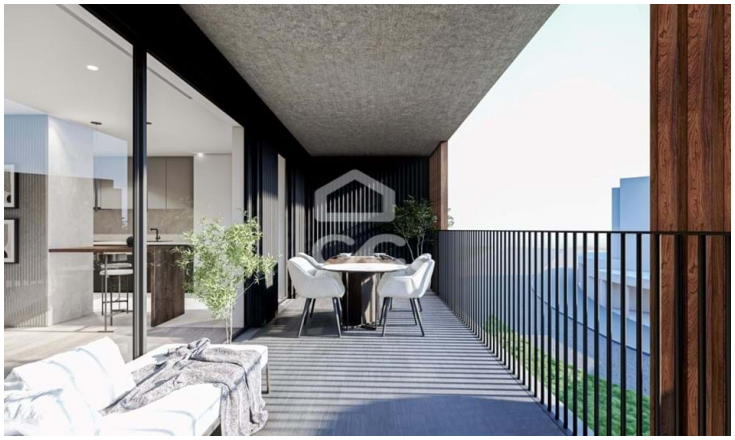

Piso T3

420.000 €

Oliveira do Douro, Vila Nova de Gaia, Porto

Referência: 401/A/00303

Apartamento de lujo de 3 dormitorios en Vila Nova de Gaia, ubicado en una de las zonas más prestigiosas de Vila Nova de Gaia, donde el confort, la elegancia y la modernidad se unen para brindar una experiencia de vida única.Con conexión a varios puntos de interés y con rápido acceso a la ciudad de Oporto.

ANA MARIA MADUREIRA FERNANDES
APEMIP: 6666 / AMI: 24923 - Telefone: (+351) 926 746 732