comprarcasa.
REDE IMOBILIÁRIA DA APEMIP

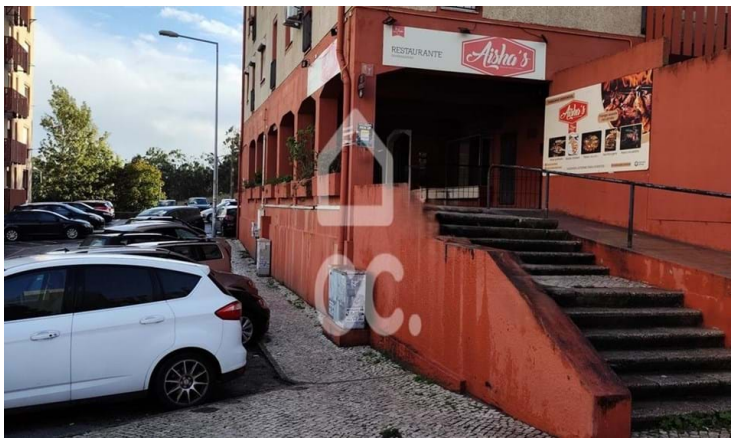

Piso T2

205.000 €

Santo António Dos Cavaleiros e Frielas, Loures, Lisboa

Referência: 406/A/00028

Apartamento de 2 dormitorios en Santo António dos Cavaleiros, excelente ubicación, reportaje fotográfico próximamente

SPIRALQUALITY - UNIPESSOAL LDA.
APEMIP: 6684 / AMI: 25553 - Telefone: (+351) 967 433 543