comprarcasa.
REDE IMOBILIÁRIA DA APEMIP

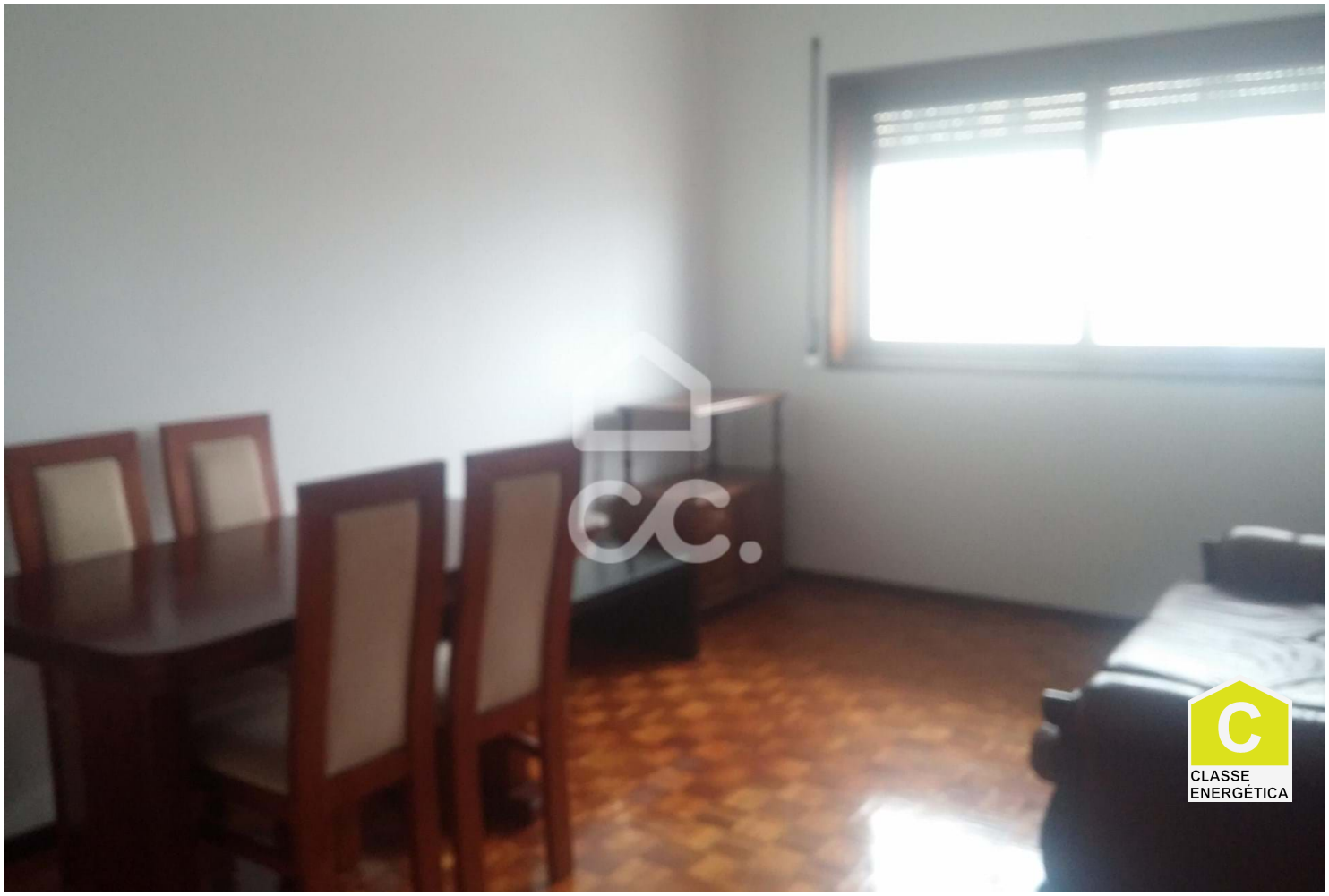

Edificio T8

Águas Santas, Maia, Porto

650.000 €

Referência: 372/N/00319

Edificio de 2 plantas con 630m2 de superficie total de terreno en Águas Santas. Destinado al comercio y la vivienda. Consta de Rch, 1ª y 2ª planta. RCH: 2 Tiendas, (prêt-à-porter y café). 1ª Planta, 2 apartamentos T2. 2ª Planta, 2 apartamentos T2. Exterior 6 Box. Almacén de 135m2 para industria. Excelentes accesos, servicios, transporte y comercio. ¡Gran oportunidad para inversores! ¡Programe su visita!

Indicador Certo, Med. Imob. Lda
APEMIP: 5008 / AMI: 10037 - Telefone: (+351) 229 785 170