comprarcasa.
REDE IMOBILIÁRIA DA APEMIP

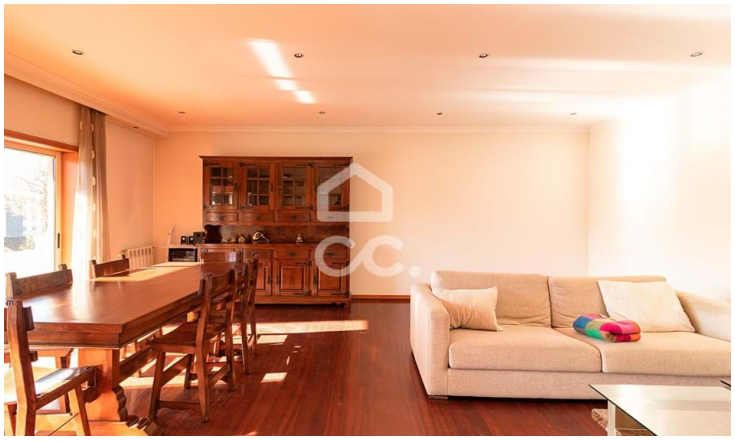

Villa T4

299.000 €

Azurém, Guimarães, Braga

Referência: 336/M/01470

Villa de Gaveto, tipología V4 en Azurém. Con 381m2 de superficie útil. ¡Visita nuestras tiendas y conoce la propiedad!

Famagui - Mediação Imobiliária, Lda
APEMIP: 5130 / AMI: 10736 - Telefone: +351 253 413 130