comprarcasa.
REDE IMOBILIÁRIA DA APEMIP

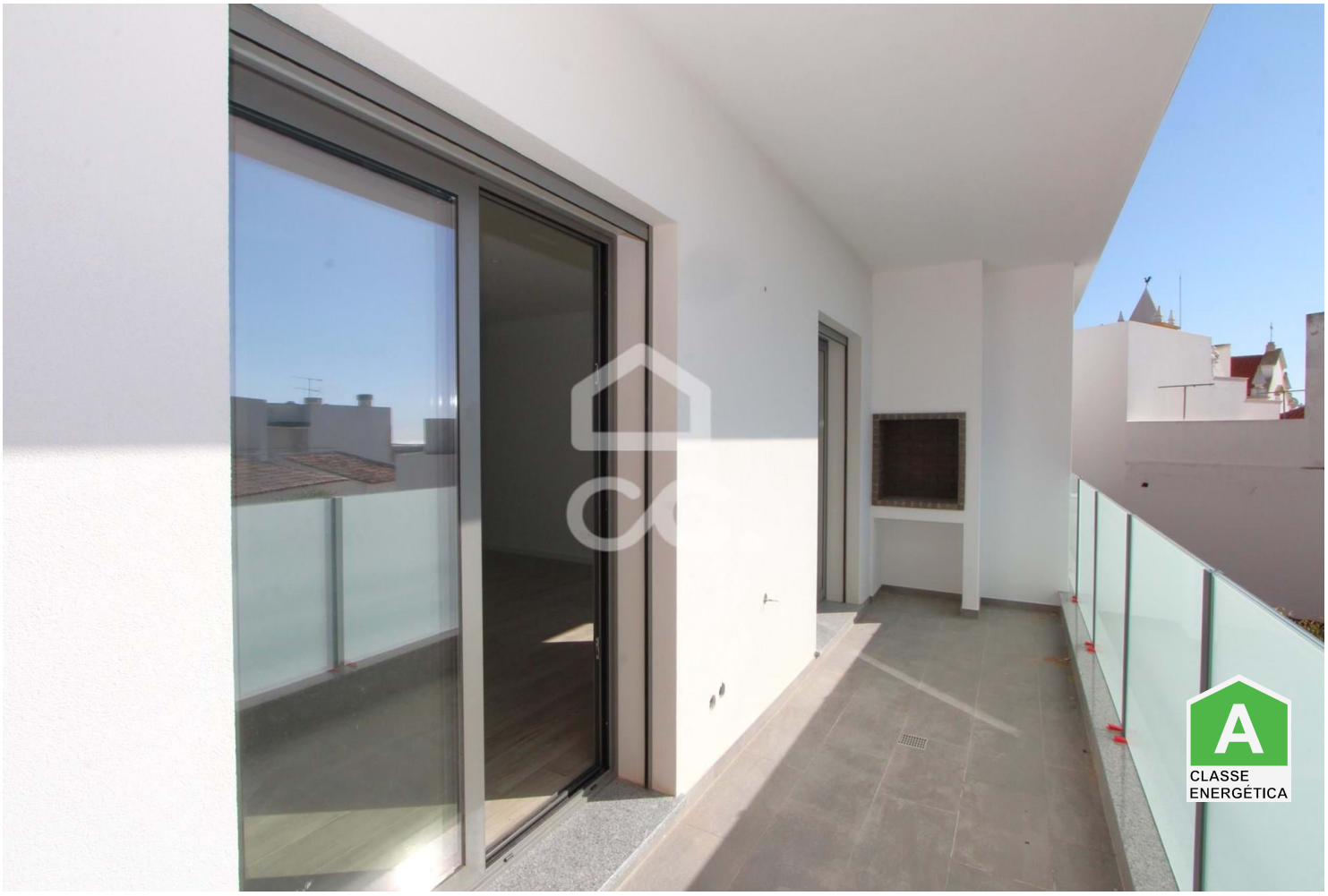

Piso T3

370.000 €

Alcantarilha e Pêra, Silves, Faro

Referência: 381/A/00207

Apartamento situado en Pêra, nuevo apartamento de 3 dormitorios tiene 121,80m, 2 baños, balcón con barbacoa frente a la piscina y 1 balcón a la calle, 2 plazas de aparcamiento en el sótano. Aire acondicionado, persianas eléctricas, puerta de seguridad, baldosas cerámicas y pisos flotantes en las habitaciones.

VOLUMEMAGNATA, LDA.
APEMIP: 5849 / AMI: 16102 - Telefone: (+351) 925971909