comprarcasa.
REDE IMOBILIÁRIA DA APEMIP

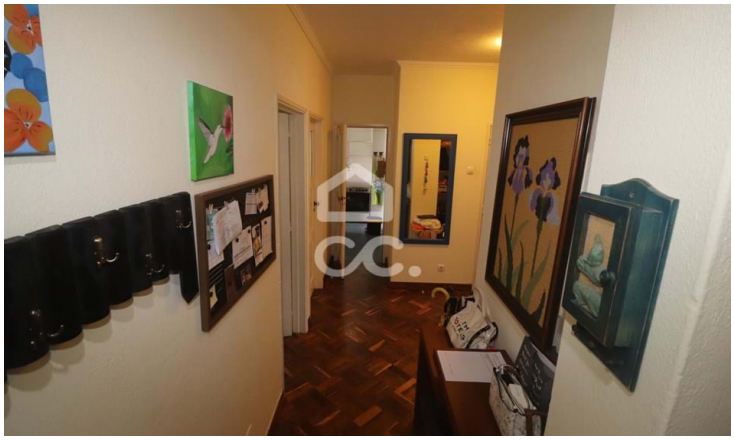

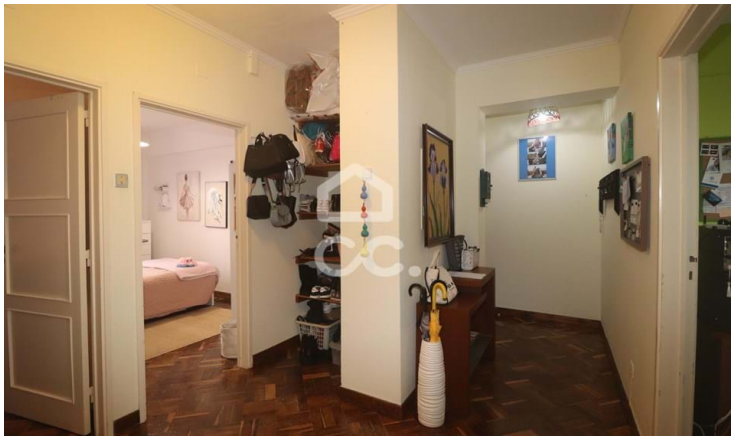

Piso T3

159.950 €

Ponta Delgada (São Pedro), Ponta Delgada, Ilha de São Miguel

Referência: 326/A/03541

Apartamento con 3 dormitorios. Galería/Lavandería. Colección. Centro de la Parroquia de São Pedro. Cerca de la Universidad de las Azores. Vista de la ciudad.

Verdadetemática, M.I., Lda.
APEMIP: 5133 / AMI: 10697 - Telefone: (+351) 296719719