comprarcasa.
REDE IMOBILIÁRIA DA APEMIP

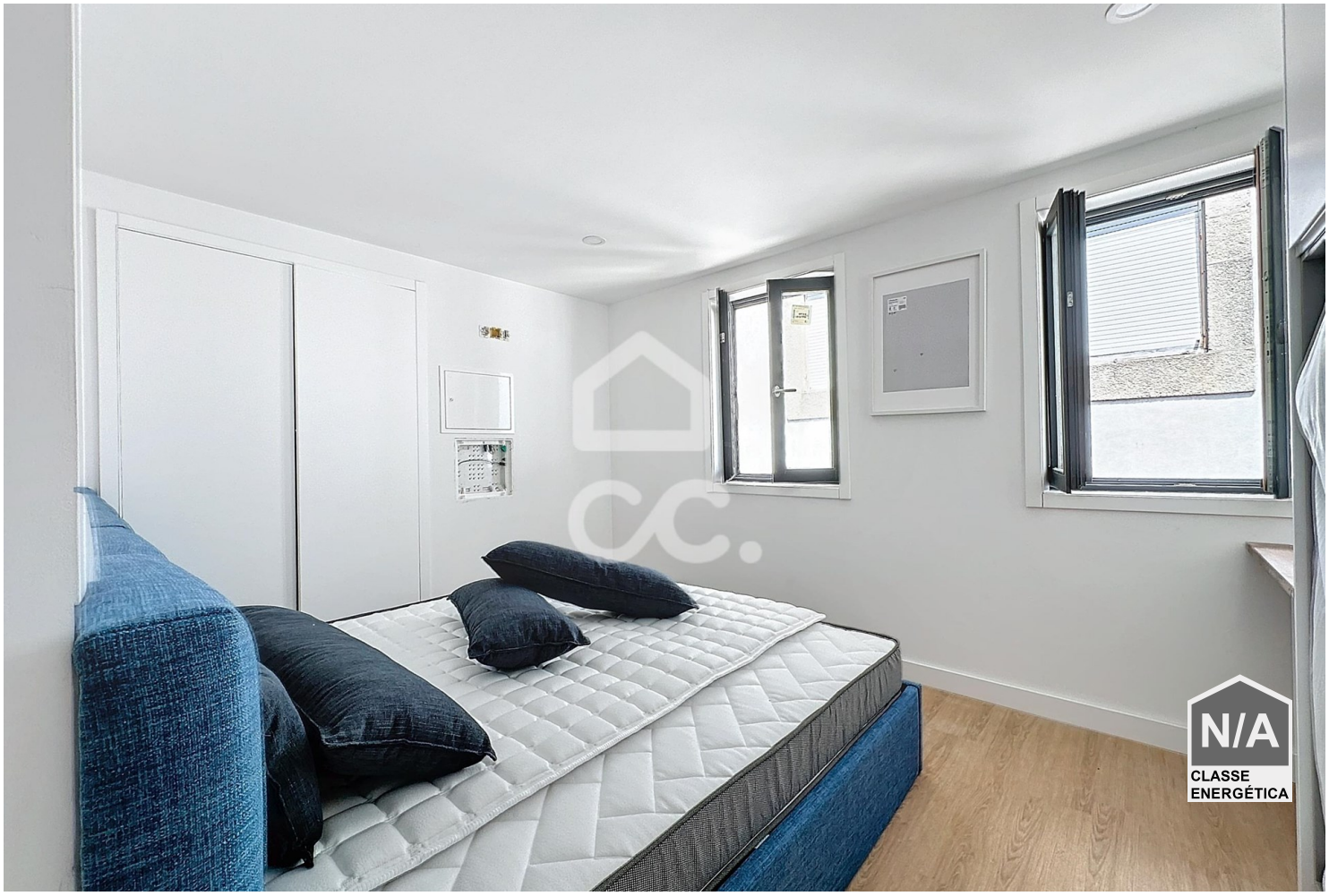

Edificio T3

165.000 €

Santa Maria Maior, Chaves, Vila Real

Referência: 322/N/02166

Edificio de tres plantas, con tres fracciones independientes, cada fracción es tipo T0, donde dispone de la cocina equipada con vitrocerámica, bombona para agua caliente, muebles lacados, microondas, cama de matrimonio con armario y un baño con plato de ducha.El edificio consta de tres plantas, cada planta tiene un T0, totalmente independiente, y la planta superior consta de un altillo, amueblado con cama y armario. La planta superior nos presenta un balcón, a lo largo de toda la longitud del edificio.Si quieres invertir, no pierdas más tiempo y reserva tu visita

Tiago Gomes Fernandes - Mediação Imobiliária, Lda
APEMIP: 5090 / AMI: 10147 - Telefone: (+351) 276309100