comprarcasa.
REDE IMOBILIÁRIA DA APEMIP

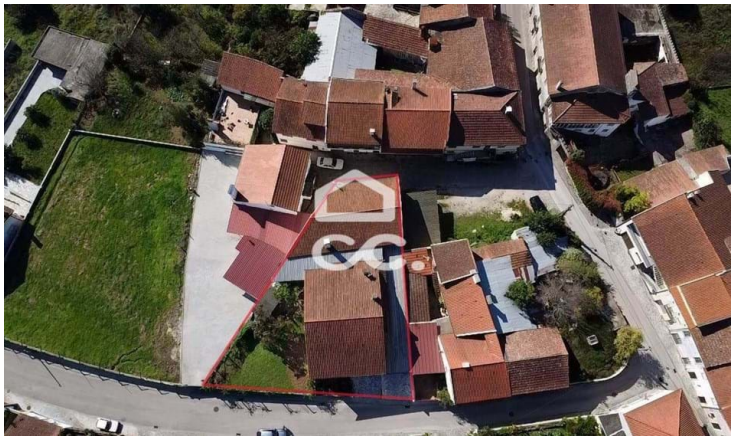

Villa T3

Avelar, Ansião, Leiria

Precio bajo

Referência: 385/M/00738

¡Fantástica villa de 3 plantas con terreno y anexo en el centro del pueblo de Avelar!

NATURAL CHARISMA - MEDIAÇÃO IMOBILIÁRIA, LDA.
APEMIP: 6007 / AMI: 17415 - Telefone: (+351) 916 993 345