comprarcasa.
REDE IMOBILIÁRIA DA APEMIP

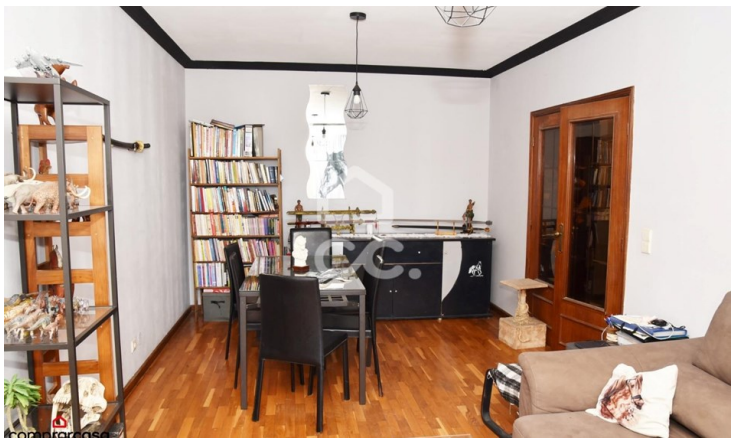

Piso T2

220.000 €

Madalena, Vila Nova de Gaia, Porto

Referência: 395/A/00211

Apartamento de 2+1 dormitorios en Vila Nova de Gaia, a 6 minutos de la playa de Madalena. Cocina equipada, terraza acristalada con lavadero, dormitorios con armarios empotrados, un baño de servicio y un baño completo. Plaza de aparcamiento, acceso rodado, transporte en puerta, colegios, comercio y servicios esenciales alrededor.

TERRANCORADA - MEDIAÇÃO IMOBILIÁRIA, LDA.
APEMIP: 6412 / AMI: 21325 - Telefone: 224 021 246