comprarcasa.
REDE IMOBILIÁRIA DA APEMIP

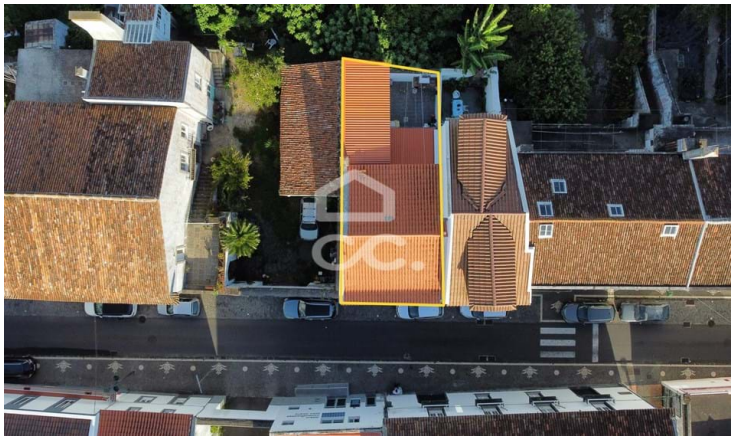

# Villa T4

**349.950 €**

Fajã de Baixo, Ponta Delgada, Ilha de São Miguel

**Referência:** 326/M/03624

Casa con 3 Dormitorios. 2 WCS. Amplias áreas. Patio con Barbacoa. Centro de la Parroquia de Fajã de Baixo. Proximidad al comercio y a los servicios.

Verdadetemática, M.I., Lda.
APEMIP: 5133 / AMI: 10697 - Telefone: (+351) 296719719