comprarcasa.
REDE IMOBILIÁRIA DA APEMIP

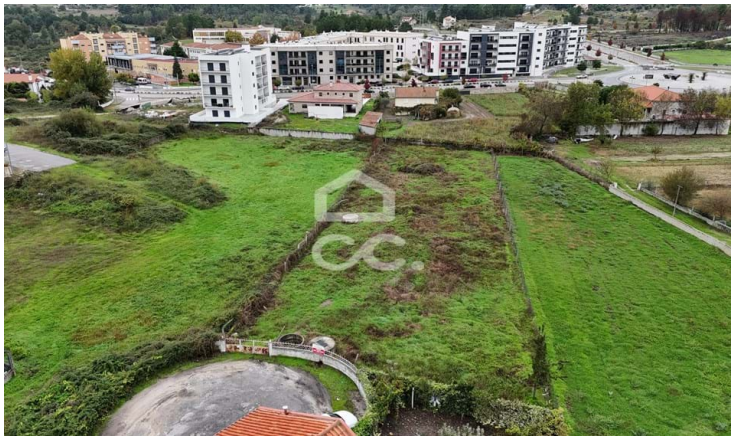

Terreno

300.000 €

Santa Cruz/trindade e Sanjurge, Chaves, Vila Real

Referência: 322/T/02229

Terreno con una superficie de 2525 m2, con objeto de adjudicación, a ser constituido por doce lotes, destinados a la construcción de viviendas individuales, con lotes de superficie entre 845m2 y 250 m2La superficie ocupada entre calles, patio y edificio es de 1725 m2.En una ubicación muy solicitada y en gran expansión en estos momentos. Si eres inversor y quieres rentabilizar tus ahorros y aprovechar esta oportunidad en una zona prime, esta es la oportunidad.

Tiago Gomes Fernandes - Mediação Imobiliária, Lda
APEMIP: 5090 / AMI: 10147 - Telefone: (+351) 276309100